

Información al cierre del 3er T 2015

Total de la cartera
de crédito
50,359

Total de clientes
activos de crédito
7.1

Monto total de
ahorro
2,565

Total de clientes
activos de ahorro
1.01

Medianas

Tamaño del
crédito
promedio







• 7,905

Porcentaje de
Cartera en
Riesgo > a 90
días

• 2.94 %

Total de Promotores u
oficiales de crédito
36,472

Comparativo trimestre anterior

	INDICADORES	2doT 2015 (84 IMF)	3erT 2015 (85 IMF)	Comportamiento VS T anterior
Totales	Total de Cartera de Crédito (millones de pesos)	48,256.62	50,359.23	
	Total de Clientes Activos de Crédito (millones)	6.92	7.09	
	Monto Total de Ahorro (millones de pesos)	2,471.31	2,564.89	
	Total de Clientes Activos de Ahorro (millones)	0.92	1.01	
	Total de Promotores u Oficiales de Crédito	37,221	36,472	
Medianas	Tamaño del Crédito Promedio	8,284	7,905	
	Porcentaje de Cartera en Riesgo > a 90 días	2.23%	2.94%	

Con información de 85 IMF

Indicadores Trimestrales	Minímo	1er Cuartil	Mediana	3er Cuartil	Máximo
Total de Cartera de Crédito	2,087,236	24,194,354	72,196,834	281,599,067	21,929,000,000
Cartera Total Desembolsada para Créditos en el Período	510,000	15,376,250	54,132,506	254,117,795	23,039,000,000
Total de Clientes Activos de Crédito	164	2,535	10,734	41,568	2,788,249
Tamaño del Crédito Promedio	1,500	6,058	7,905	11,000	2,590,476
Tamaño del Crédito Promedio Calculado	1,941	4,734	6,090	9,077	2,590,476
Monto pasado a pérdida en el período (Castigos)	1,189	301,244	3,316,509	9,727,446	390,000,000

Con información de 85 IMF
Datos al cierre del 3er Trimestre de 2015

Con información de 85 IMF

Indicadores Trimestrales	Minímo	1er Cuartil	Mediana	3er Cuartil	Máximo
Porcentaje de Cartera en Riesgo > a 30 días	0.34%	3.01%	4.69%	7.33%	44.08%
Saldo de Cartera en Riesgo > a 30 días	34,917	819,533	3,521,308	13,264,515	564,065,019
Porcentaje de Cartera en Riesgo > a 90 días	0.13%	1.78%	2.94%	5.34%	43.88%
Saldo de Cartera en Riesgo > a 90 días	28,992	717,526	2,121,695	9,555,671	495,000,000
Monto Total de Ahorro	4,794,177	25,557,579	67,446,177	396,601,584	922,748,413
Total de Clientes Activos de Ahorro	3,308	12,513	58,623	131,343	386,731
Total de Promotores u Oficiales de Crédito	3	17	57	230	10,471

Con información de 85 IMF
 Datos al cierre del 3er Trimestre de 2015

Comportamiento de la cartera al 3er T 2015

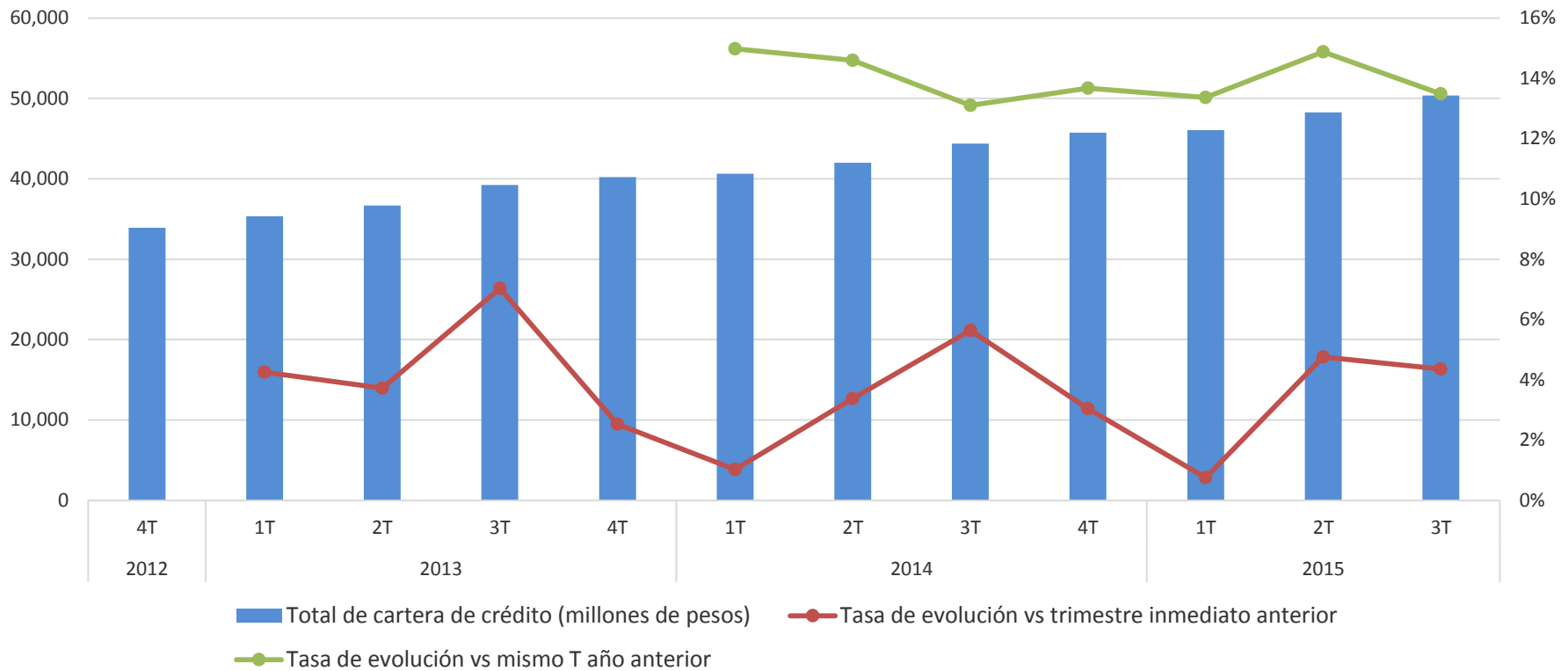

Comportamiento del crédito promedio al 3er T 2015

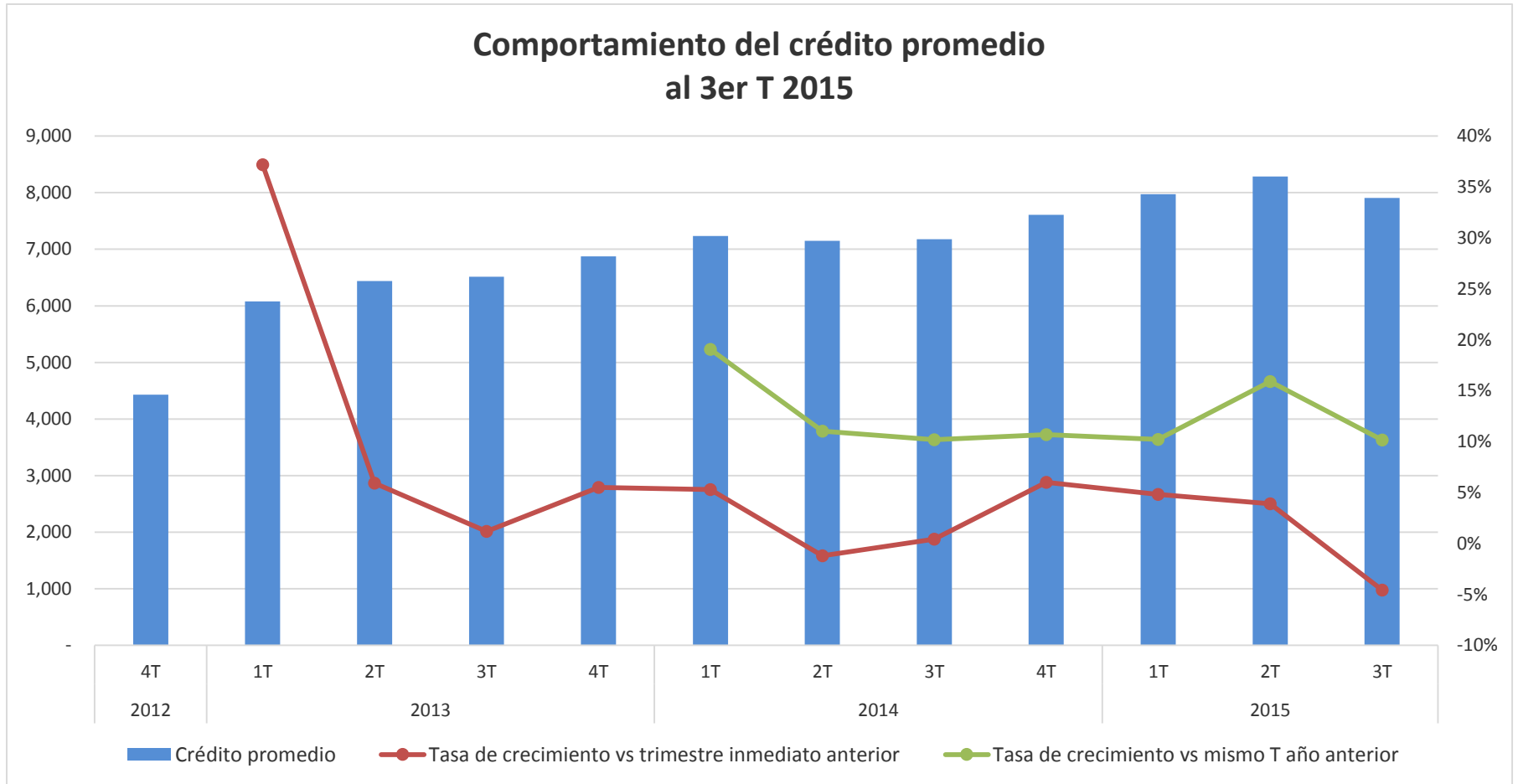

Comportamiento de la cartera en riesgo > a 90 días

